

■IDカードケース(ストラップ付)

※デザインデータの再現について

名入れが表現できる文字およびマークの線の太さは0.3mm以上必要です。

同様に文字やマークの線の“すきま”も0.3mm以上必要です。

0.3mm→再現可能○

本革

0.17mm→不可×

約46cm
ストラップ
(片面革タイプ)

名入れ範囲/

- ① : 100×10mm
- ② : 90×16mm
- ③ : 90×16mm

<表>

①

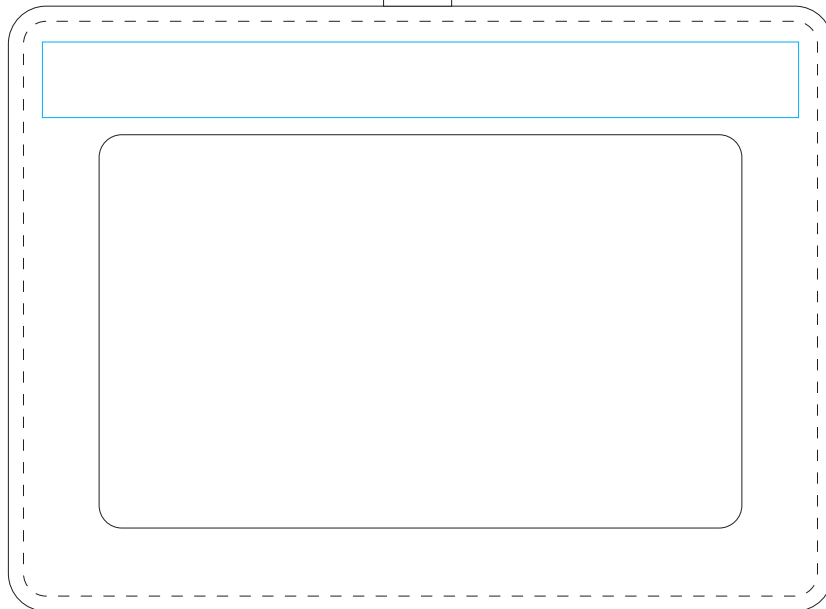

<ウラ>

②

③

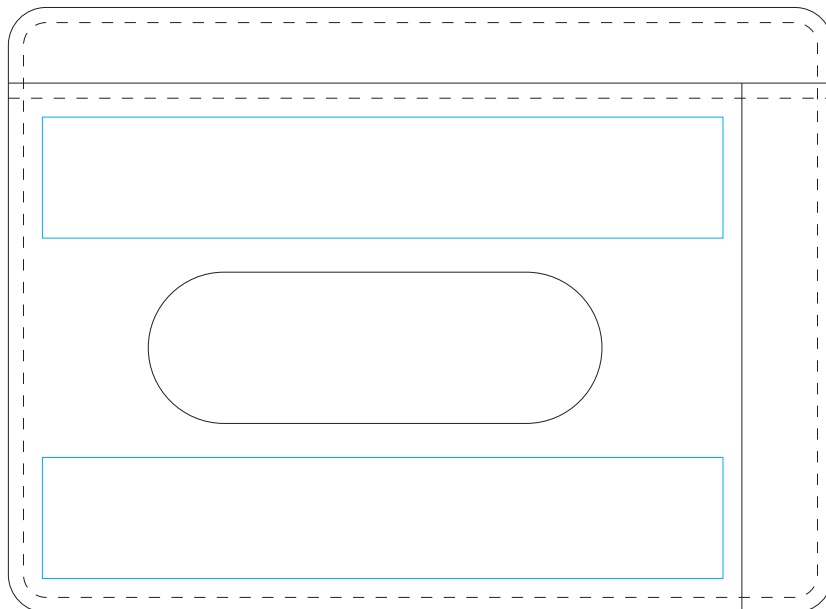

名入れは上記名入れ範囲より1箇所のみとなります。(追加の場合、別途版代および名入れ費用がかかります。)

注意事項

※水色の枠は最大名入れ範囲です。デザインは枠内に収めてください。

※データは単色(K100%)で作成してください。

※但し、複雑なデザインお受けできない場合がございます。あらかじめご了承ください。

※文字のアウトライン化は必ず行ってください。